

ANSICHT VON SÜDWESTEN



ANSICHT VON SÜDOSTEN



ANSICHT VON NORDOST

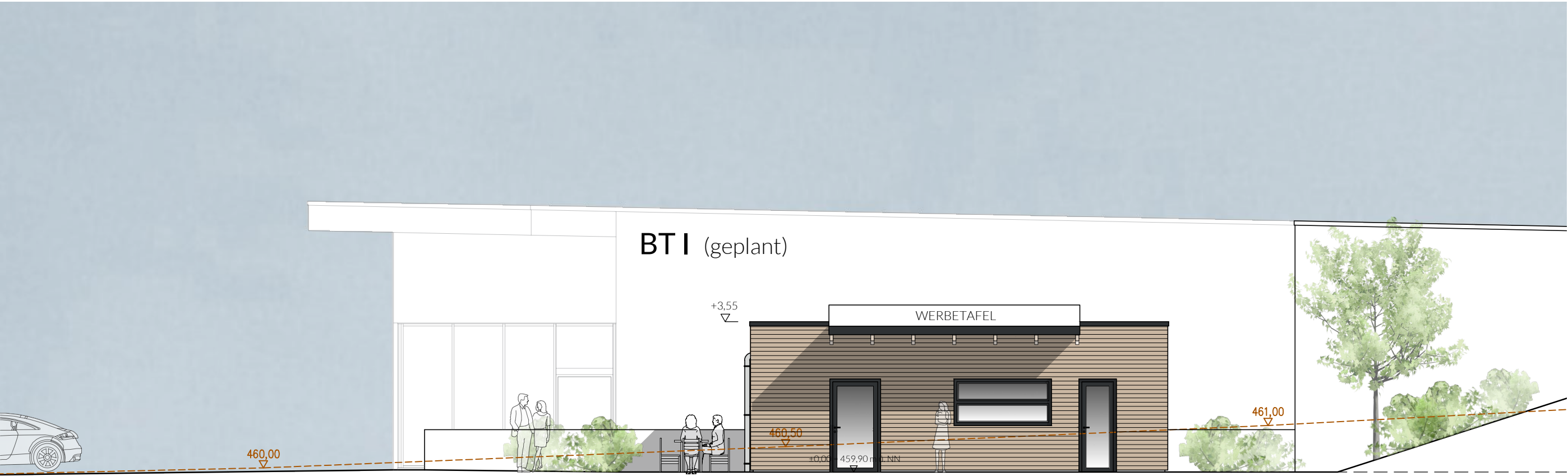

ANSICHT VON NORDWESTEN

LEGENDE

- Mauerwerk
- Stahlbeton
- Trockenbau
- Schmutzwasser neu
- Tauwasser neu
- Tauwasser neu
- Revisionschacht NEU gem. DIN 1986

± 0,00 = 459,90 m ü. NNH

NACHBARN

Fl.-Nr. 412; Gemarkung Nandlstadt;  
Landkreis Freising, Landshuter Straße 31, 85356 Freising

Fl.-Nr. 416; Gemarkung Nandlstadt;  
Tafelmaier Ingeborg, Marktstraße 4, 85405 Nandlstadt

Fl.-Nr. 419/2, 420; Gemarkung Nandlstadt;  
Ganserer Iris, Grundl 17a, 85405 Nandlstadt

Fl.-Nr. 422/5; Gemarkung Nandlstadt;  
Beck Benedikt, Langer Sand 3, 91080 Uttenreuth

Fl.-Nr. 426, 31/24; Gemarkung Nandlstadt;  
Markt Nandlstadt, Rathausplatz 1, 85405 Nandlstadt

Fl.-Nr. 31/24; Gemarkung Nandlstadt;

GRUNDSTÜCKSEIGENTÜMER

Fl.-Nr. 421; Gemarkung Nandlstadt;  
Markt Nandlstadt, Rathausplatz 1, 85405 Nandlstadt

Fl.-Nr. 422/2, 422/3, 423; Gemarkung Nandlstadt;  
Dr. Zanzgala Maria Magdalena, Elmer-Fryar-Ring 19,  
86091 Stadelberg

Fl.-Nr. 422/4, 422/6; Gemarkung Nandlstadt;  
Huber Georg, Lindenstraße 13, 85405 Nandlstadt

IMBISS NANDLSTADT

Neubau Imbiss in 85405 Nandlstadt, Kitzberger Feld  
Fl.-Nr. 421, 422/2, 422/3, 422/4, 422/6 u. 423 Gemarkung Nandlstadt

Bauherr:  
Firma  
KIST GmbH & Co. KG  
Stadtgraben 32  
94315 Straubing

Unterschrift Bauherr

Planung:  
mitschelen + gerstl  
Architekten PartG mbB  
Neuburger Str. 43 | 94032 Passau  
T: +49 (0) 851 50 196 - 0 | info@mitschelen-gerstl.de  
F: +49 (0) 851 50 196 - 20 | www.mitschelen-gerstl.de

Unterschrift Architekt

GENEHMIGUNGSPLANUNG

GRUNDRISS, SCHNITT A-A und ANSICHTENGRUNDRISS

III-01

1/100

Gez. M. Cortegoso

27.02.2025

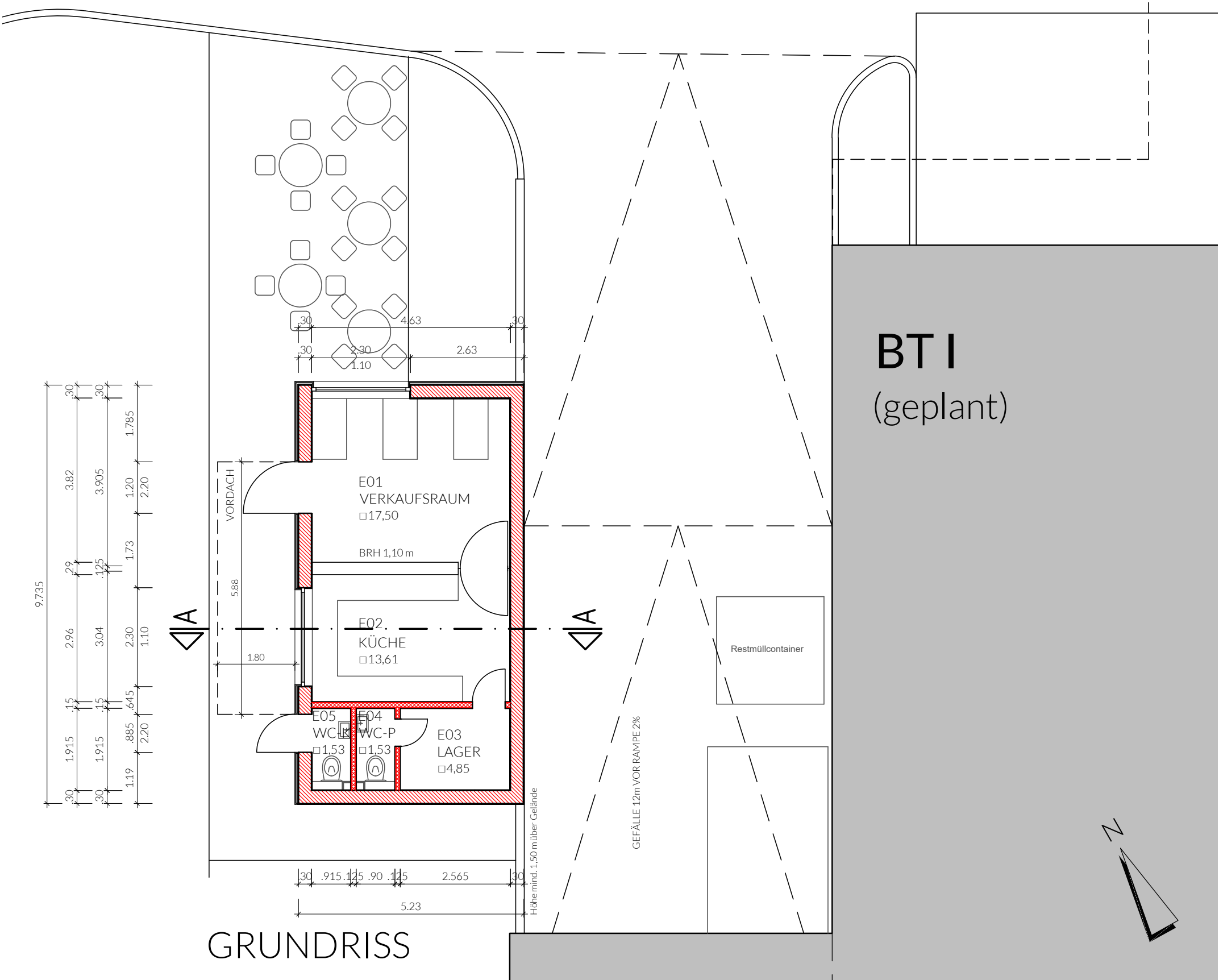

GRUNDRISS

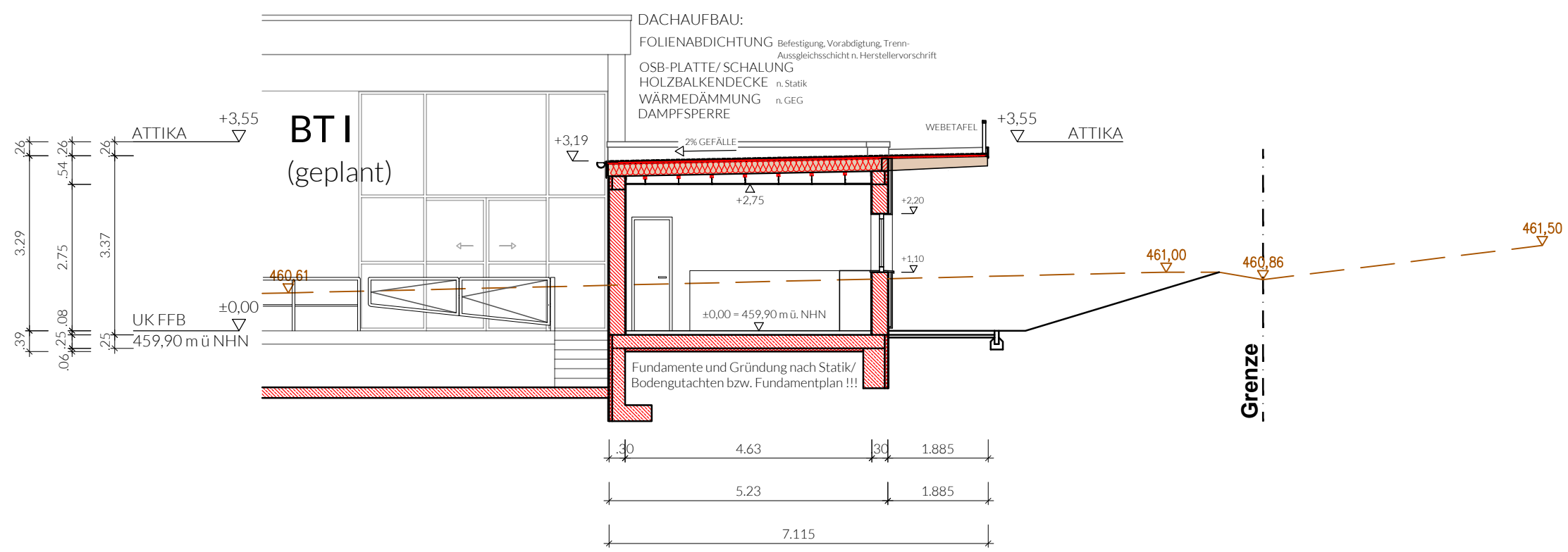

SCHNITT A-A