

SCHNITT B-B

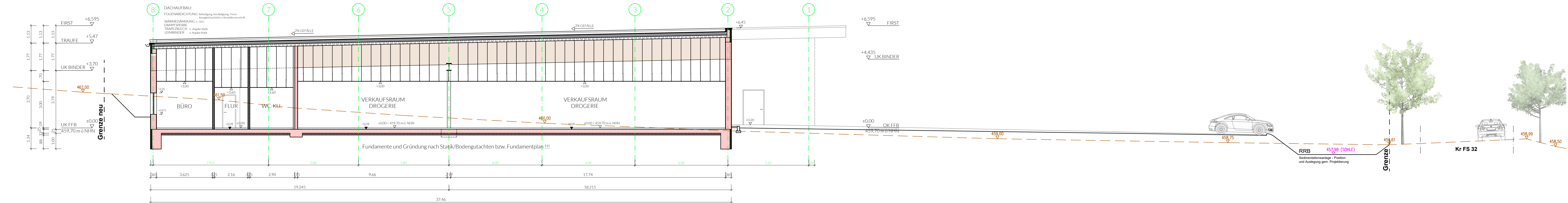

SCHNITT A-A

LEGENDE

	Mauerwerk		Stahlbeton		Trockenbau
--	-----------	--	------------	--	------------

± 0,00 = 459,70 m ü. NHN

NACHBARN

Fl. Nr. 412; Gemarkung Nandlstadt: Landens Freising, Landstrasse 31, 85356 Freising	Fl. Nr. 416; Gemarkung Nandlstadt: Landens Ingoborg, Kienstrasse 4, 85405 Nandlstadt
Fl. Nr. 419/2, 420; Gemarkung Nandlstadt: Garsener Irs, Grundl 17a, 85405 Nandlstadt	Fl. Nr. 422/5; Gemarkung Nandlstadt: Beck Benedikt, Langer Sand 3, 91080 Uttenreuth
Fl. Nr. 426, 31/24; Gemarkung Nandlstadt: Markt Nandlstadt, Rathausplatz 1, 85405 Nandlstadt	Fl. Nr. 31/24; Gemarkung Nandlstadt:

GRUNDSTÜCKSEIGENTÜMER

Fl. Nr. 421; Gemarkung Nandlstadt: Markt Nandlstadt, Rathausplatz 1, 85405 Nandlstadt	Fl. Nr. 422/2, 422/3, 423; Gemarkung Nandlstadt: Dr. Zanzala Maria Nagelsheim, Eimer Fryar Ring 19, 86391 Stadtbergen
Fl. Nr. 422/4, 422/6; Gemarkung Nandlstadt: Huber Georg, Lindenstrasse 13, 85405 Nandlstadt	

EINZELHANDEL NANDLSTADT

Neubau eines Einzelhandelsgeschäftes mit Parkplatz sowie einer Einkaufswagenbox in 85405 Nandlstadt, Kitzberger Feld

Fl. Nr. 421, 422/2, 422/3, 422/4, 422/6 u. 423 Gemarkung Nandlstadt

Bauherr:

Firma
KIST GmbH & Co. KG
Stadtgraben 32
94315 Straubing

Unterschrift Bauherr

Planung:

mitschelen + gerstl

Architekten PartG mbB
Neuburger Str. 43 | 94032 Passau
T: +49 (0) 851 50 196-0 | info@mitschelen-gerstle.de
F: +49 (0) 851 50 196-20 | www.mitschelen-gerstle.de

Unterschrift Architekt

GENEHMIGUNGSPLANUNG

SCHNITTE

Gez: M. Cortegoso

I-02

1/100

27.02.2025