

GRUNDRISS
KELLERGESCHOSS

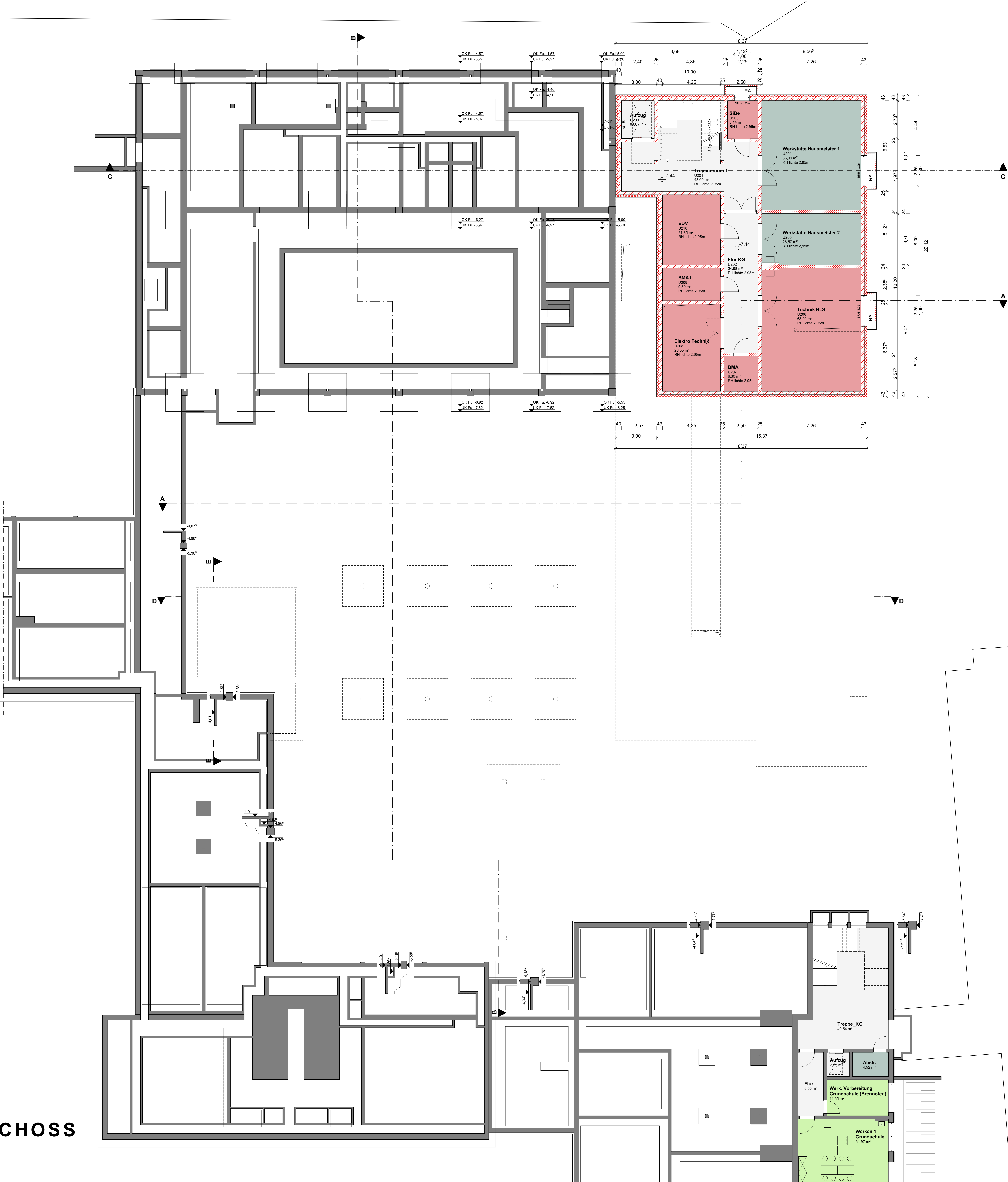

- ALLE MASSE UND ANGABEN SIND VOR BAUBEGINN VERANTWÖRTLICH ZU PRÜFEN
- EIN EINGABEPLAN IST WEITER EIN VERBOT, AN UND NICHT EIN AUSFÜHRUNGSPLAN
- BAUFÜHRUNG NACH DEN ALLGEMEINEN REGELN DER BAUKUNST, DER TECHNIK UND DER BAUBESCHREIBUNG
- ALLE TRAGENDEN TEILE SIND NACH STATISCHER BEGRIFFUNG AUSZUFÜHREN
- ALLE PLANANMERKUNGEN SIND PROSTREICH UND AUF TRAGFÄHIGEN BÖDEN ZU GRENZEN
- FÜR DIESES BAUVORhaben IST EIN WÄRMESCHUTZNACHWEIS NACH DER GÜLTIGEN WÄRMESCHUTZVERORDNUNG, EIN SCHALLSCHUTZNACHWEIS GEMÄSS DIN 4109/11/19 UND EIN BRANDSCHUTZNACHWEIS ERFORDERLICH
- SCHALLPLAQUE, KINDESKRENNER UND FLURE DIE ZU AUßENTHÜRTHÜREN FÜHREN MÜSSEN MIT EINEM RAUCHMELDER AUSGESTATTET WERDEN
- FOLGENDES NACHWEIS MUSS BEI BAUBEGINN AUF DER BAUSTELLE VORLIEGEN:
1) DER STATISCHE NACHWEIS
2) DER SCHALL- UND WÄRMESCHUTZNACHWEIS
3) DER BRANDSCHUTZNACHWEIS
- DER BAUKLEBER IST VERPFLICHTET EINEN SICHERHEITS- UND GESUNDHEITSSCHUTZKOORDINATOR ZU BEAUFTRAGEN

EINGABEPLAN

PROJEKTINFORMATIONEN
ERWEITERUNG UND UMBAU DER GRUND- UND MITTELSCHULE
NANDLSTADT
Monsburger Straße 1
85405 Nandlstadt

PLANINHALT Grundriss Kellergeschoss	FLURNUMMER 398/2
DES BAUKLEBER Schulverband Nandlstadt Rathausplatz 1 85405 Nandlstadt	ORTSNAME Nandlstadt
DES GRUNDSTÜCKSEIGENTUMER Marienmairie Nandlstadt Rathausplatz 1 85405 Nandlstadt	MAßSTAB 1:100 DATUM 06.03.2025 GEZEICHNET AP
DIE VERANTWÖRTLICHEN FLUR NR. 281 Fehl, Margit Theresia Festinger Straße 13 85405 Nandlstadt	DIE GEMEINDE DIE BEHÖRDE SEZ. INDEX DATUM ANMERKUNG

PLANUNG

WACKER
PLANUNGSGESellschaft

Wacker Planungsgesellschaft mbH & Co. KG
Bismarckstraße 1, 85405 Nandlstadt, Germany
Telefon: +49 (0) 89 3855 1000
Fax: +49 (0) 89 3855 1001
E-Mail: info@wacker-planung.de
Web: www.wacker-planung.de
Dietrich: +49 (0) 89 3855 1002
Dietrich: +49 (0) 89 3855 1003