

ANSICHT NORD

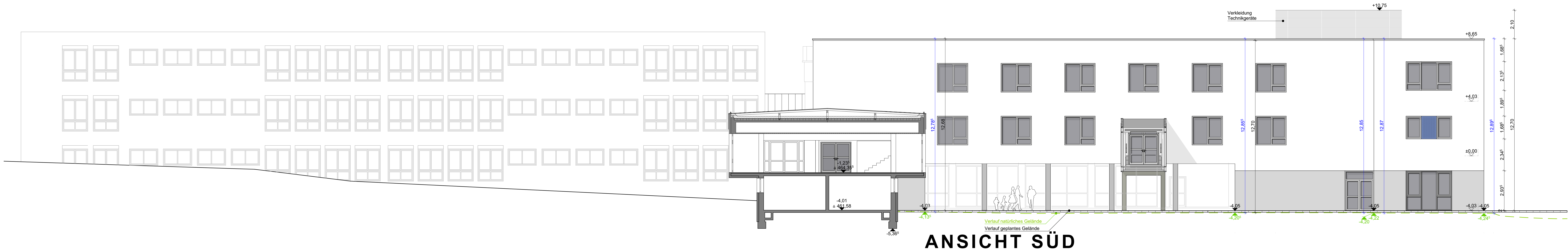

ANSICHT SÜD



ANSICHT OST

- ALLE MASSE UND ANGABEN SIND VOR BAUBEGINN VERANTWORTLICH ZU PRÜFEN
- EIN EINGABEPLAN IST WEDER EIN WERKPLAN NOCH EIN AUSFÜHRUNGSPLAN
- BAUAUSFÜHRUNG NACH DEN ALLGEMEINEN REGELN DER BAUKUNST, DER TECHNIK UND DER BAUBESCHREIBUNG
- ALLE TRAGENDEN TEILE SIND NACH STATISCHERBERECHNUNG AUSZUFÜHREN
- ALLE FUNDAMENTE SIND FROSTFREI UND AUF TRAGFÄHIGEN BÖDEN ZU GRÜNDEN
- FÜR DIESES BAUVORHAHEN IST EIN WÄRMESCHUTZNACHWEIS NACH DER DERZEIT GÜLTIGEN WÄRMESCHUTZVERORDNUNG, EIN SCHALLSCHUTZNACHWEIS GEMÄSS DIN 4109/11 89 UND EIN BRANDSCHUTZNACHWEIS ERFORDERLICH
- FÜR SCHLAFRÄUME, KINDERZIMMER UND FLURE DIE ZU AUfENTHALTSRÄUMEN FÜHREN MÜSSEN MIT EINEM RAUCHMELDER AUSGESTATTET WERDEN
- FOLGENDE NACHWEISE MÜSSEN BEI BAUBEGINN AUF DER BAUSTELLE VORLIEGEN:
  - 1) DER STATISCHE NACHWEIS
  - 2) DER SCHALL- UND WÄRMESCHUTZNACHWEIS
  - 3) DER BRANDSCHUTZNACHWEIS
- DER BAUHERR IST VERPFLICHTET EINEN SICHERHEITS- UND GESUNDHEITSSCHUTZKOORDINATOR ZU BEAUFTRAGEN

## EINGABEPLAN

BAUVORHAHEN  
**ERWEITERUNG UND UMBAU DER GRUND- UND MITTELSCHULE  
NANDLSTADT**  
Mooseburger Straße 1  
85405 Nandlstadt

PLANNINHALT  
Ansicht Ost, Ansicht Süd, Ansicht Nord

DER BAUHERR  
Schulverband Nandlstadt  
Rathausplatz 1  
85405 Nandlstadt

FLURNUMMER  
389/2  
GEMARKUNG  
Nandlstadt

DER GRUNDSTÜCKSEIGENTÜMER  
Marktgemeinde Nandlstadt  
Rathausplatz 1  
85405 Nandlstadt

MAßSTAB: 1:100  
DATUM: 06.03.2025  
GEZEICHNET: AP

DIE NACHBARN  
FLUR NR.: 281  
Felsl, Margit Theresia  
Freisinger Straße 13  
85405 Nandlstadt

DIE GEMEINDE  
DIE BEHÖRDE

GEZ | INDEX | DATUM | ÄNDERUNG



Wacker Planungsgesellschaft mbH & Co. KG  
Bahnhofstraße 3, 85405 Nandlstadt | Gunkelndorferstraße 10, 80805 München  
www.wacker-architektur.de | info@wacker-architektur.de | Tel.: 08756/9905-0  
Dipl.-Ing. Architekt VFA Stadtplaner Michael Wacker  
Dipl.-Ing. Architekt Peter Wacker