

Planliche Festsetzung zur
Ausgleichsfläche außerhalb des Geltungsbereichs:

Fläche im Königsauer Moos, Flurstück 2587/0,
Gemarkung Großkölmbach, Größe: 2,08 ha

M: 1 / 1.000

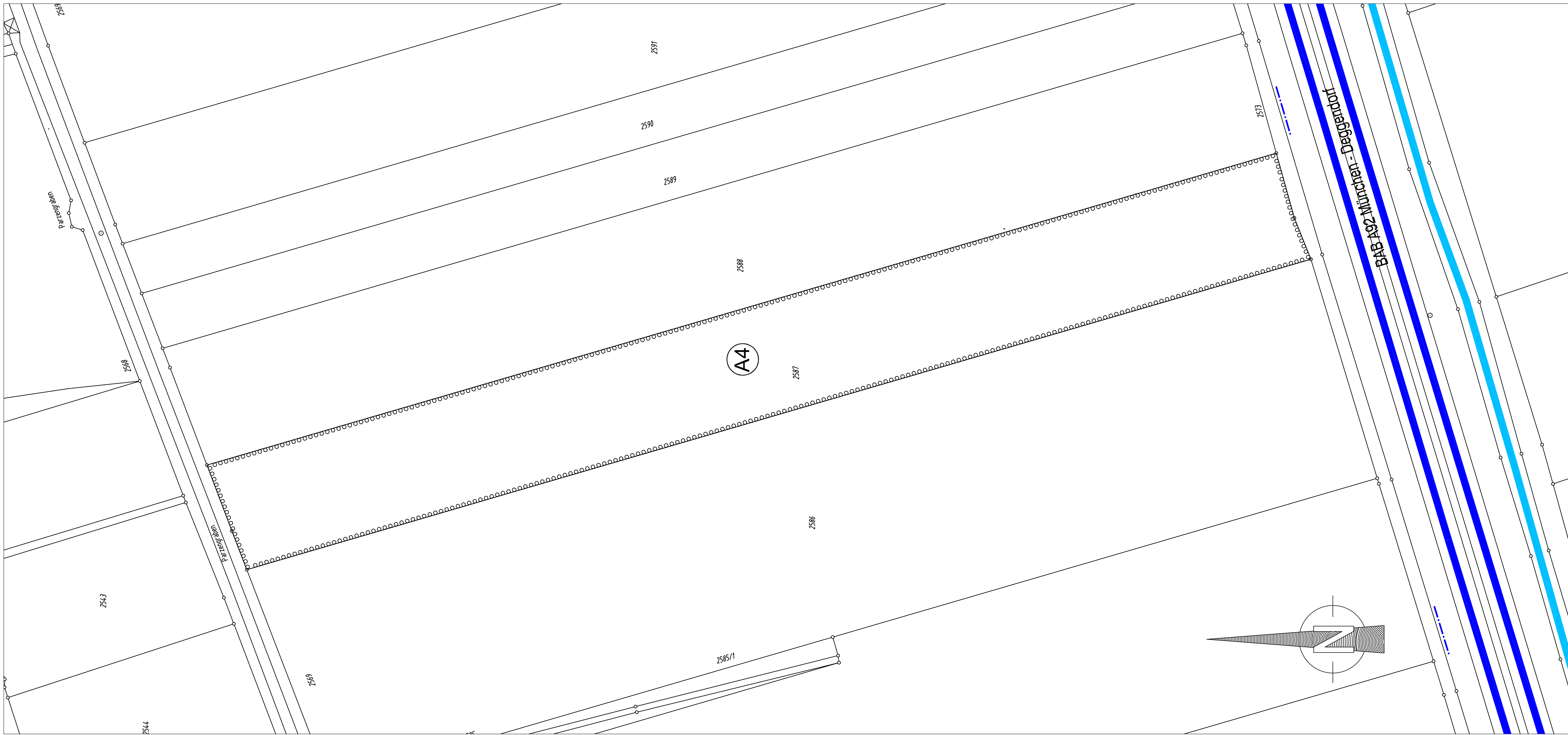

Deckblatt Nr. 1 zum Bebauungsplan mit Grünordnung
GI "Hietzinger Wiesen"
(ehemal. SO "GWZ Pilsting")

M: 1 / 1.000

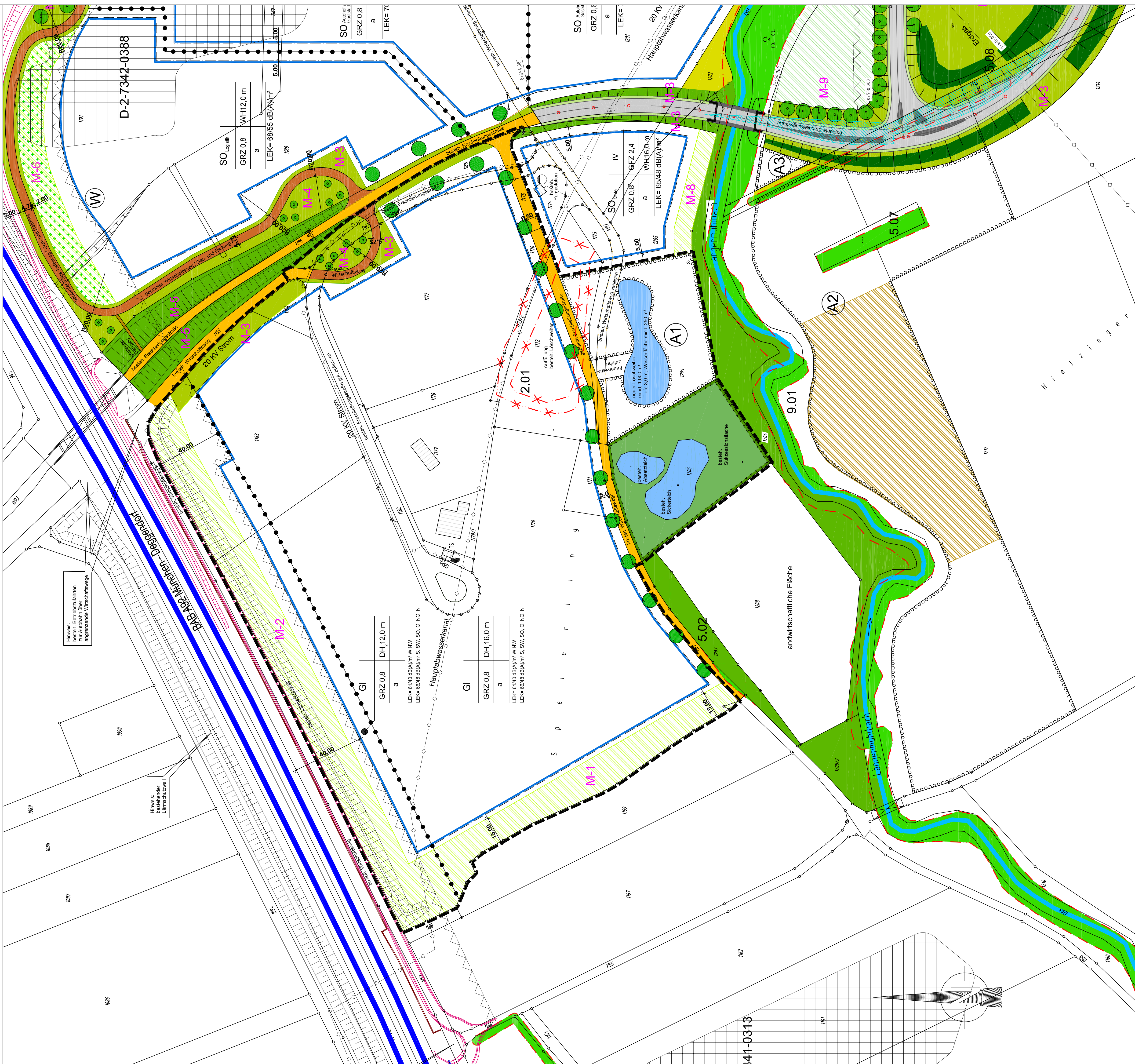

Verfahrenshinweise:
Der Entwurf des Deckblattes Nr. 1 zum Bebauungsplan mit Grünordnung GI "Hietzinger Wiesen" (ehemal. SO "GWZ Pilsting") ist ein Entwurf, der auf der Grundlage der in der Vorstudie festgestellten Tatsachen und der in der Vorstudie festgestellten Tatsachen erstellt wurde. Der Entwurf ist ein Entwurf, der auf der Grundlage der in der Vorstudie festgestellten Tatsachen und der in der Vorstudie festgestellten Tatsachen erstellt wurde.

Markt Pilsting, den 1. Bürgermeister

Der Entwurf des Deckblattes Nr. 1 zum Bebauungsplan mit Grünordnung GI "Hietzinger Wiesen" (ehemal. SO "GWZ Pilsting") ist ein Entwurf, der auf der Grundlage der in der Vorstudie festgestellten Tatsachen und der in der Vorstudie festgestellten Tatsachen erstellt wurde. Der Entwurf ist ein Entwurf, der auf der Grundlage der in der Vorstudie festgestellten Tatsachen und der in der Vorstudie festgestellten Tatsachen erstellt wurde.

Markt Pilsting, den 1. Bürgermeister

Der Entwurf des Deckblattes Nr. 1 zum Bebauungsplan mit Grünordnung GI "Hietzinger Wiesen" (ehemal. SO "GWZ Pilsting") ist ein Entwurf, der auf der Grundlage der in der Vorstudie festgestellten Tatsachen und der in der Vorstudie festgestellten Tatsachen erstellt wurde. Der Entwurf ist ein Entwurf, der auf der Grundlage der in der Vorstudie festgestellten Tatsachen und der in der Vorstudie festgestellten Tatsachen erstellt wurde.

Markt Pilsting, den 1. Bürgermeister

Der Entwurf des Deckblattes Nr. 1 zum Bebauungsplan mit Grünordnung GI "Hietzinger Wiesen" (ehemal. SO "GWZ Pilsting") ist ein Entwurf, der auf der Grundlage der in der Vorstudie festgestellten Tatsachen und der in der Vorstudie festgestellten Tatsachen erstellt wurde. Der Entwurf ist ein Entwurf, der auf der Grundlage der in der Vorstudie festgestellten Tatsachen und der in der Vorstudie festgestellten Tatsachen erstellt wurde.

Markt Pilsting, den 1. Bürgermeister

**DECKBLATT NR. 1 ZUM BEBAUUNGSPLAN
MIT GRÜNORDNUNG
GI "Hietzinger Wiesen"
(ehemal. SO "GWZ Pilsting")**

Inhalt:
Das Deckblatt Nr. 1 zum Bebauungsplan mit Grünordnung GI "Hietzinger Wiesen" (ehemal. SO "GWZ Pilsting") ist ein Entwurf, der auf der Grundlage der in der Vorstudie festgestellten Tatsachen und der in der Vorstudie festgestellten Tatsachen erstellt wurde. Der Entwurf ist ein Entwurf, der auf der Grundlage der in der Vorstudie festgestellten Tatsachen und der in der Vorstudie festgestellten Tatsachen erstellt wurde.

Markt Pilsting, den 1. Bürgermeister

ENTWURFSBEARBEITUNG
AM: 29. September 2014
GEZEIGT AM: 29. September 2014
Dr. H. M. Schöber