

Schnitt 1-1

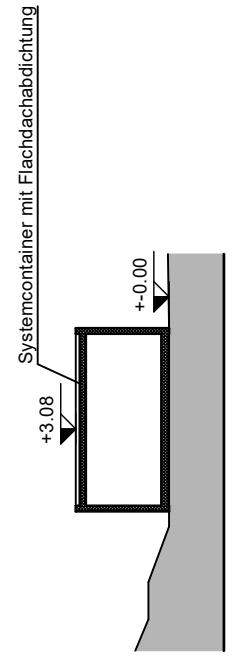

Schnitt 2-2

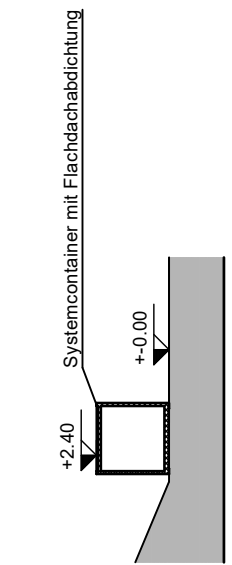

Ansicht Süden

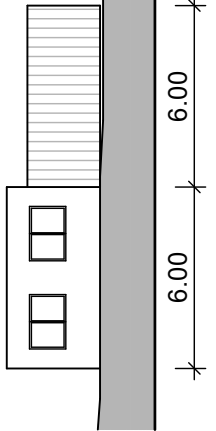

Ansicht Osten

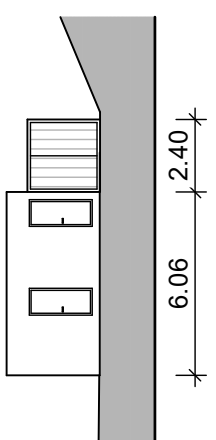

Ansicht Westen

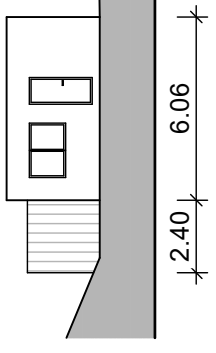

Ansicht Norden

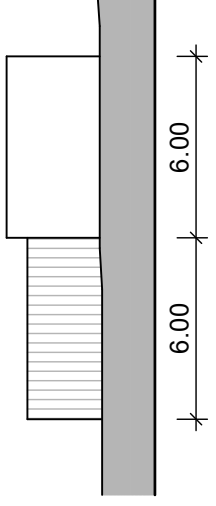

Unterstand und Halle

Schnitt 3-3 - Unterstand

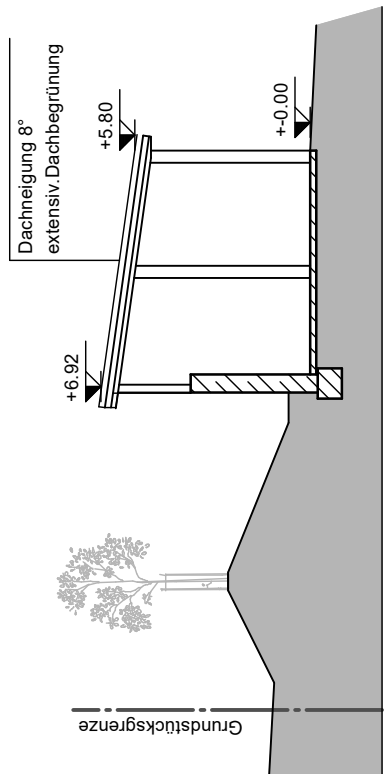

Ansicht Westen - Unterstand

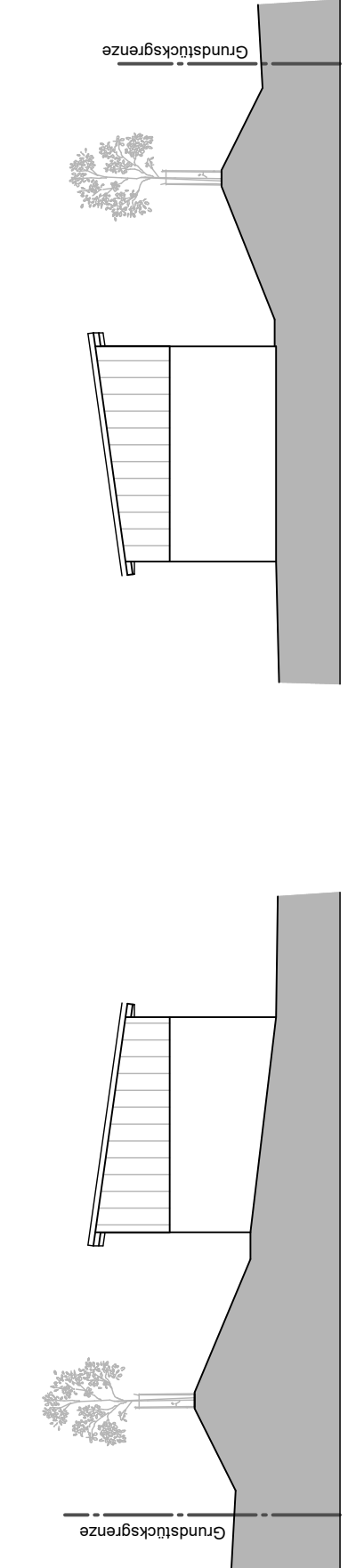

Schnitt 4-4 - Halle

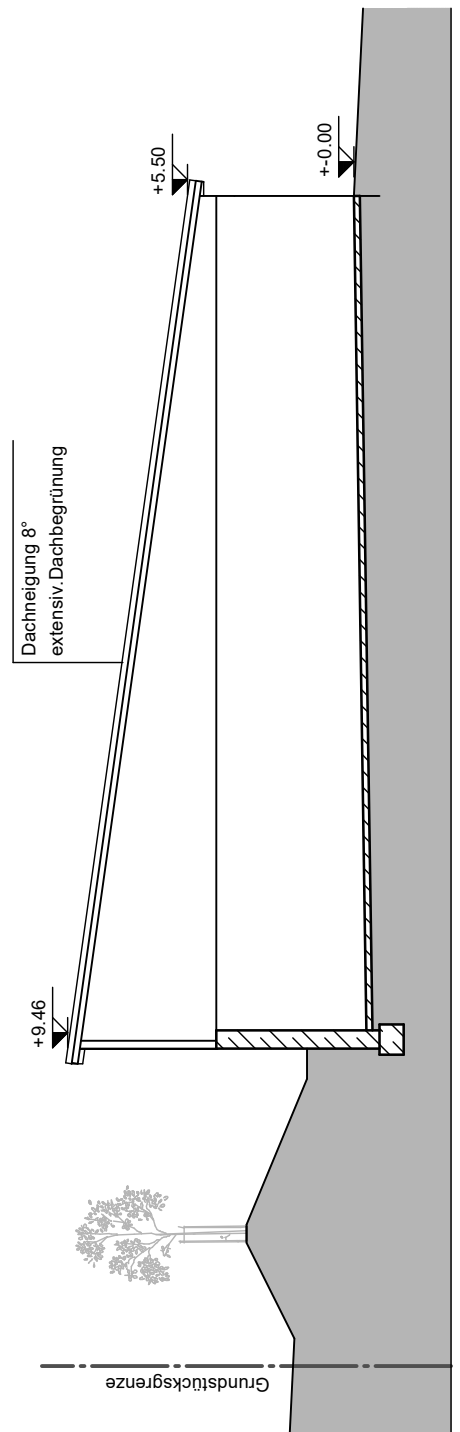

Ansicht Norden - Unterstand & Halle

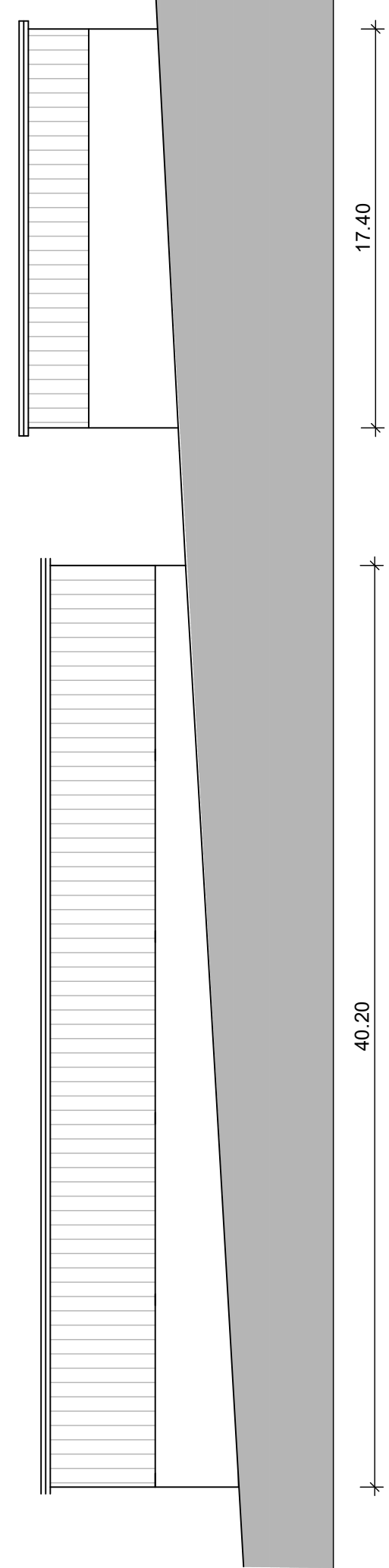

Ansicht Süden - Unterstand & Halle

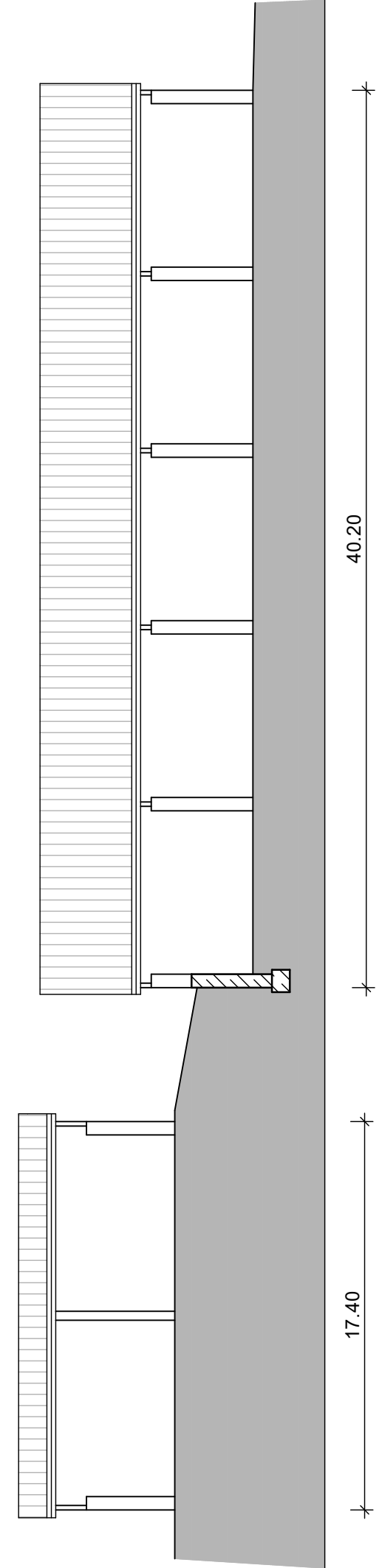

Ansicht Westen - Halle

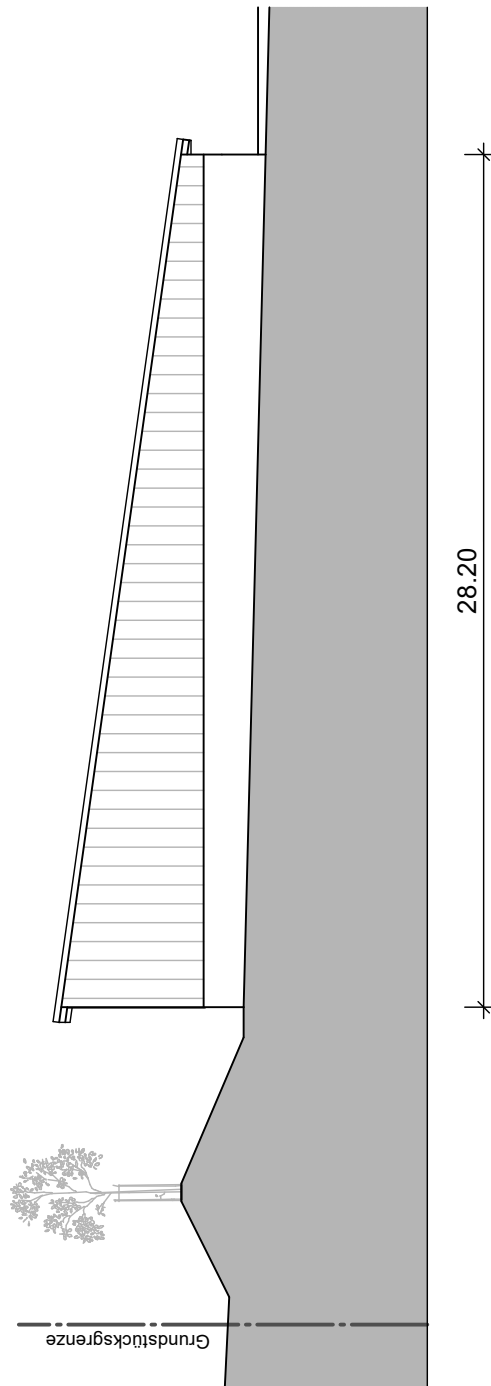

Ansicht Osten - Halle

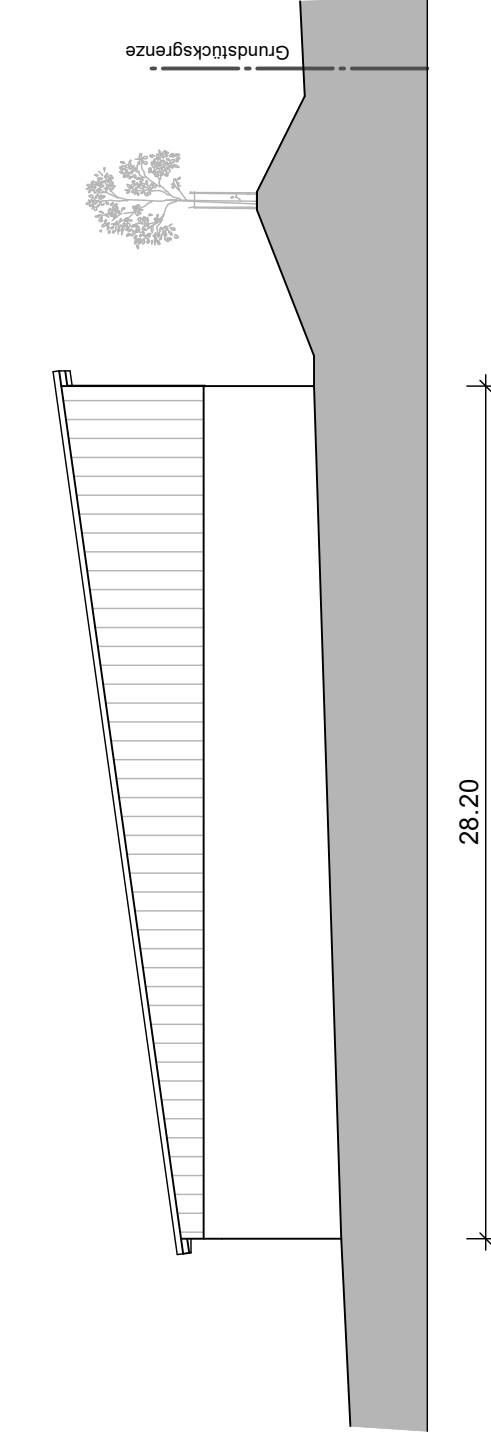

Schnitt 5-5

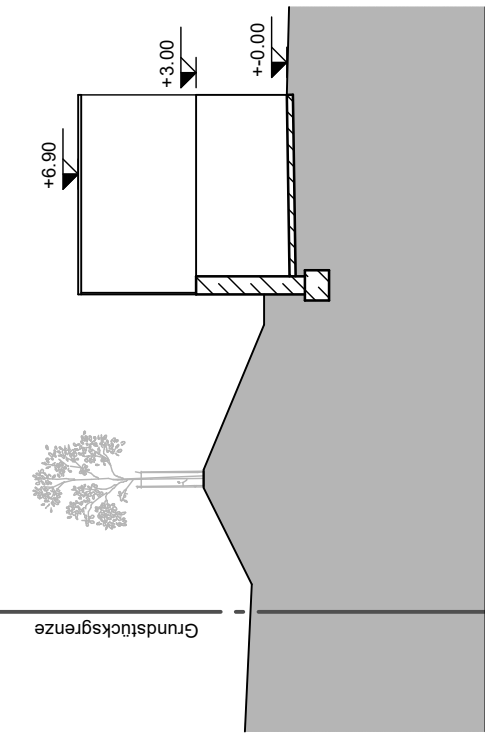

Ansicht Süden

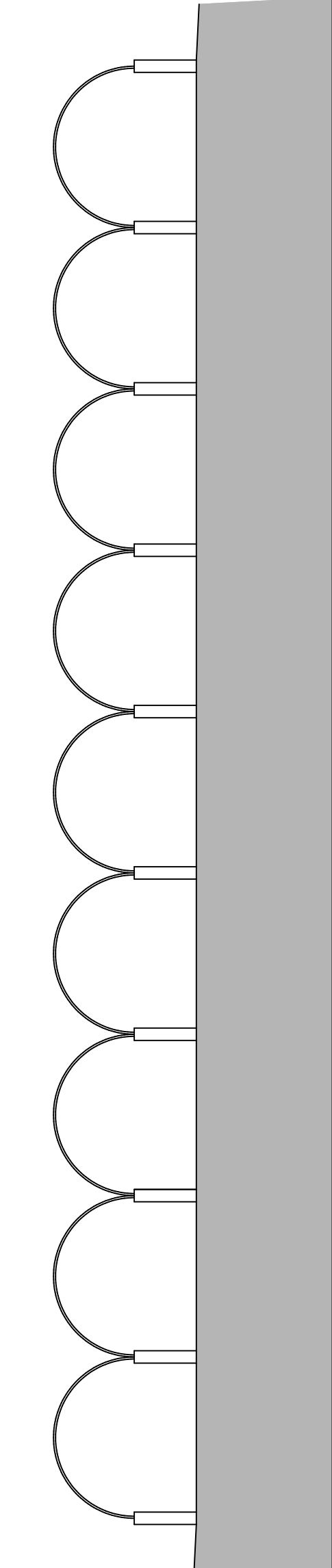

Ansicht Westen

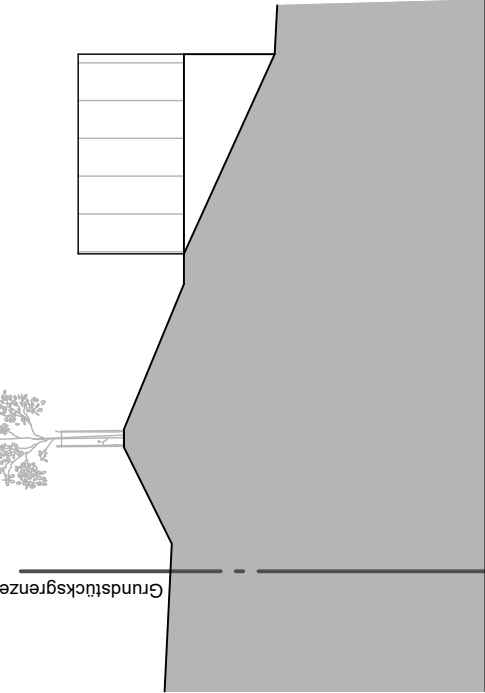

Ansicht Osten

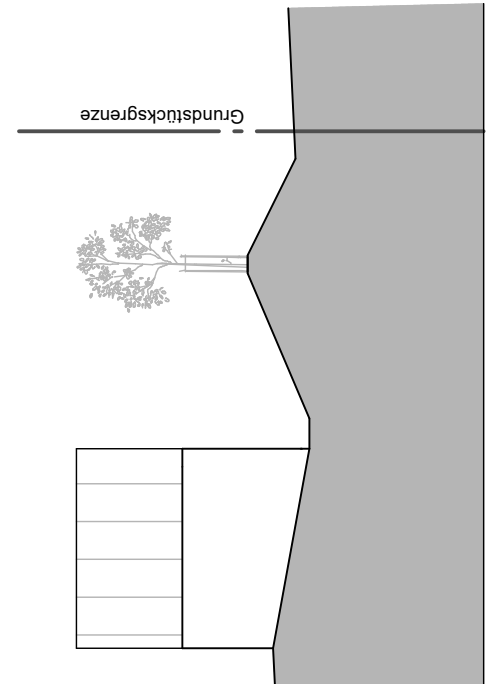

Ansicht Norden

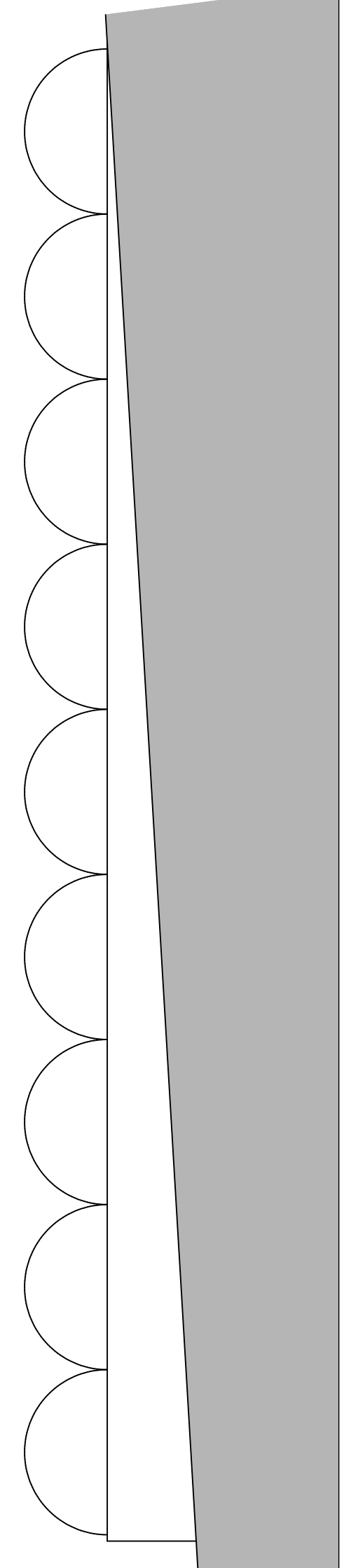

Schnitt 6-6

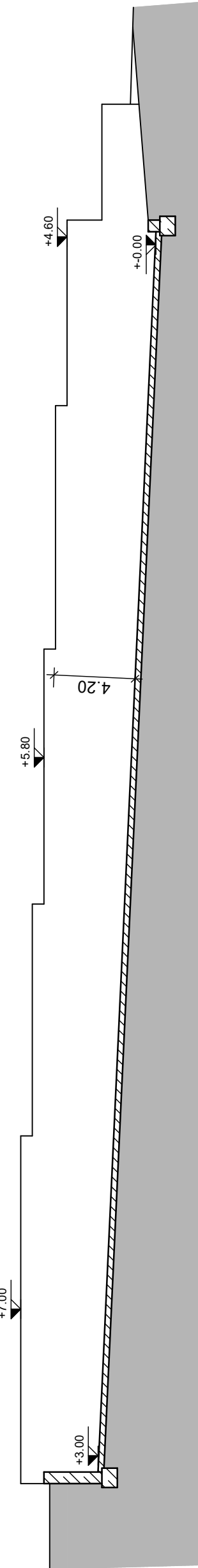

Ansicht Süden

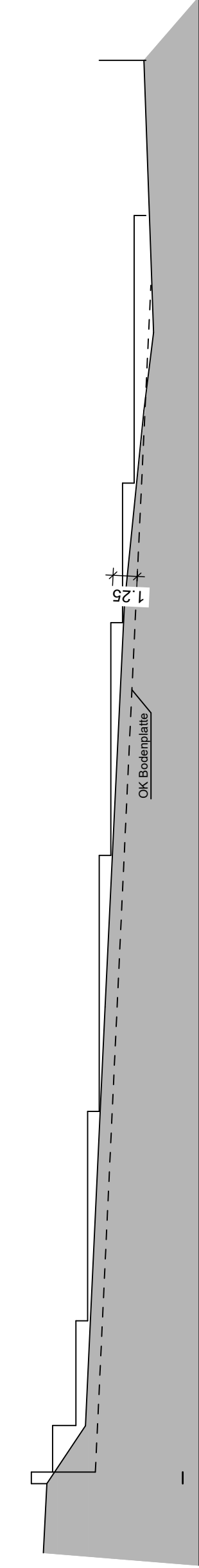

Ansicht Norden

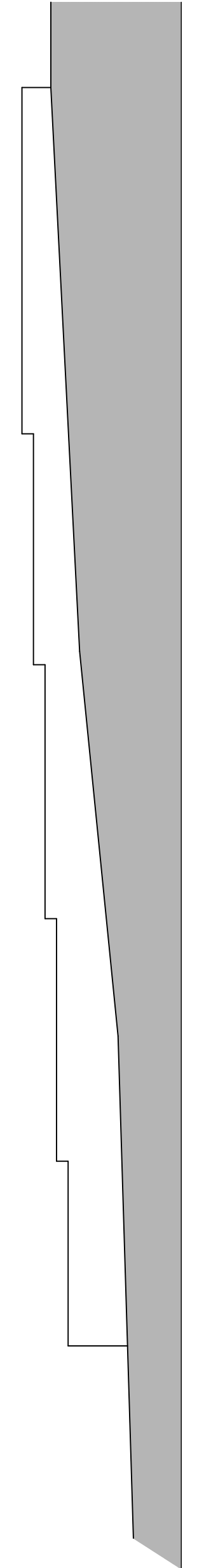

Ansicht Westen

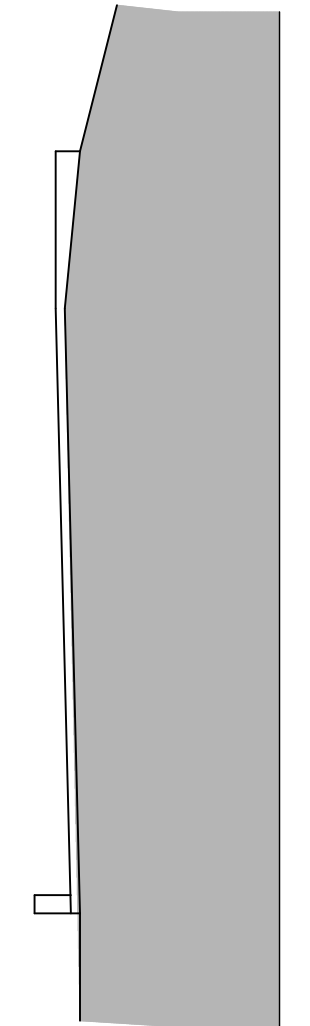

Ansicht Osten

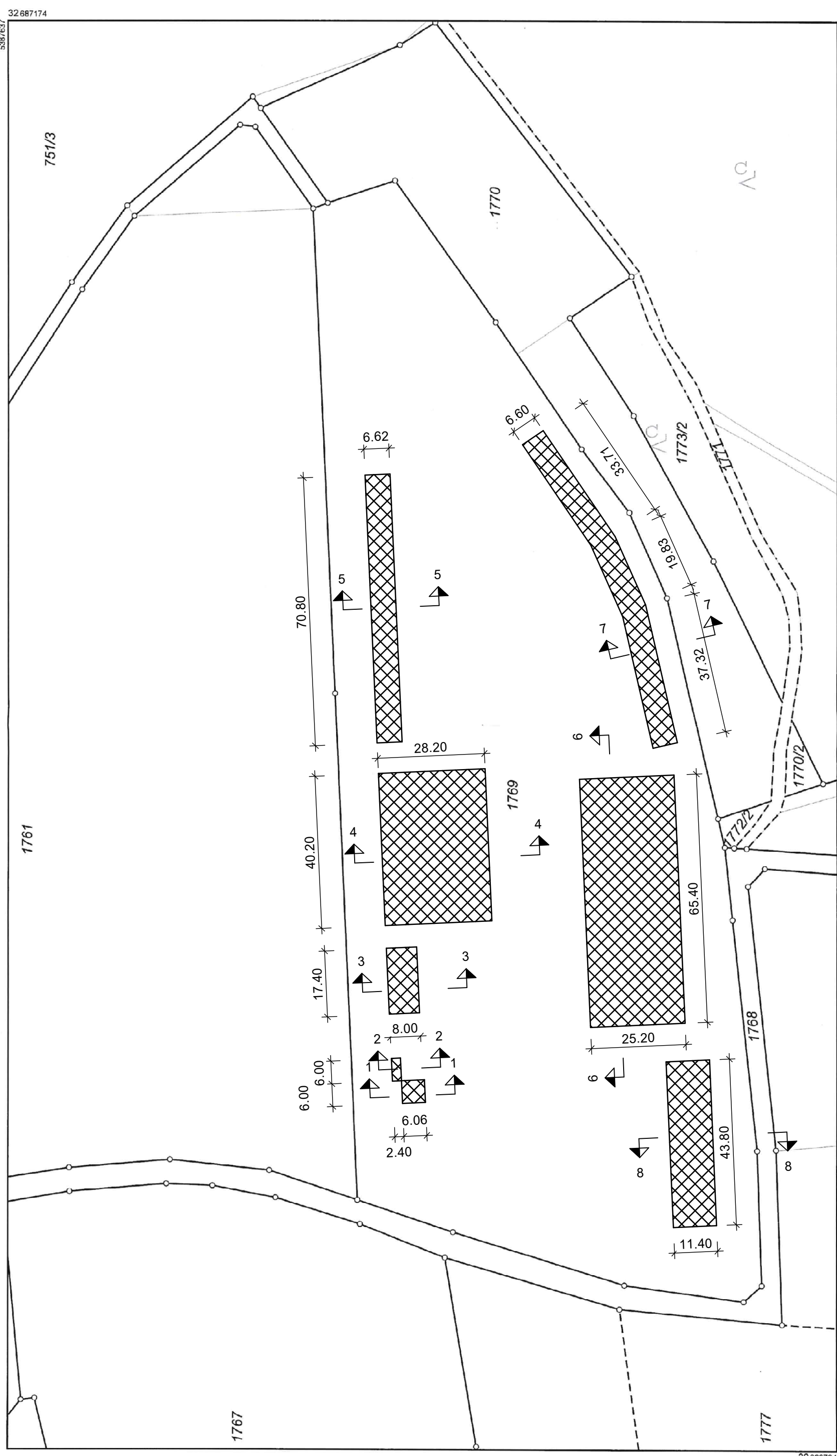
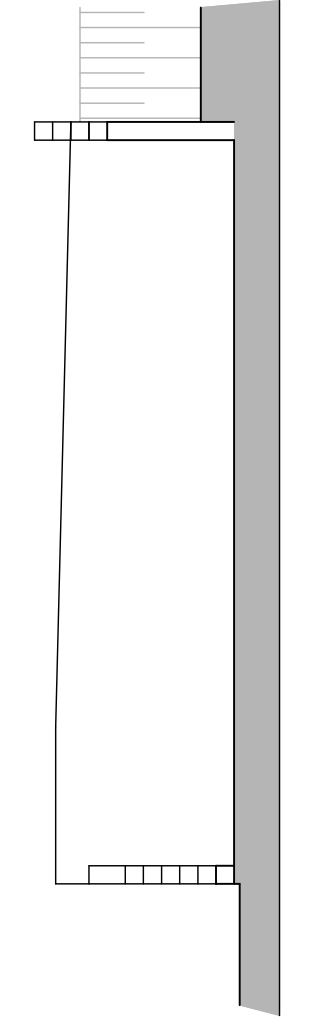

Auszug aus dem Liegenschaftskataster zur Bauvorlage nach § 7 Abs. 1 BauVO
Erfellt am 04.12.2024

Ansicht: Draufsicht, Breitband und Vermessung
Kellerstraße 5
85249 Pfaffenhofen a.d. Ilm
Flurstück: 1789
Gemarkung: Rohrbach

Maßstab: 1:1000
Zur Maßstabangabe ist das Maßstabverhältnis zu vermerken.
Zur Maßstabangabe ist das Maßstabverhältnis zu vermerken.
Gemeinschaftsplan: 1:1000/2024

Maßstab: 1:1000
Zur Maßstabangabe ist das Maßstabverhältnis zu vermerken.
Zur Maßstabangabe ist das Maßstabverhältnis zu vermerken.
Gemeinschaftsplan: 1:1000/2024

Maßstab: 1:1000
Zur Maßstabangabe ist das Maßstabverhältnis zu vermerken.
Zur Maßstabangabe ist das Maßstabverhältnis zu vermerken.
Gemeinschaftsplan: 1:1000/2024

Lagerboxen - Südosten

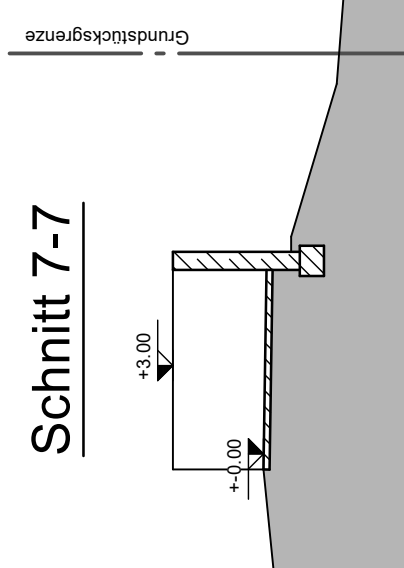

Ansicht Westen

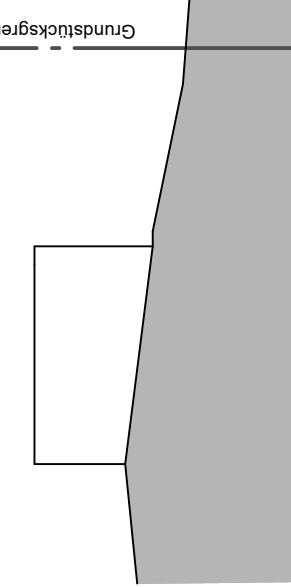

Ansicht Osten

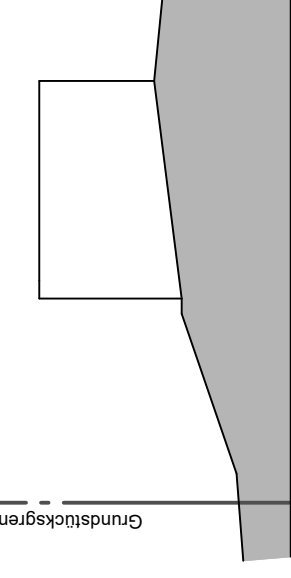

Ansicht Süden

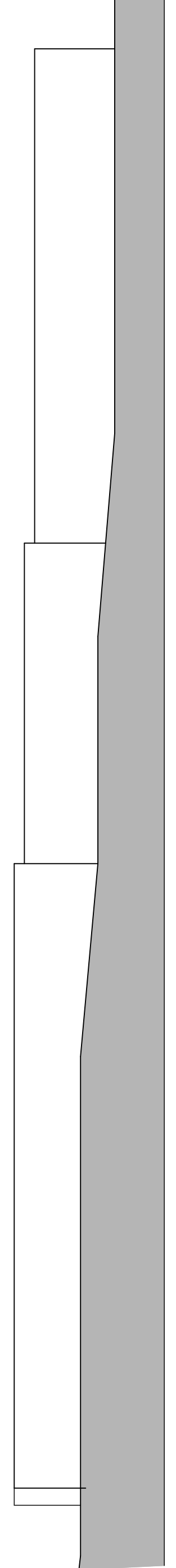

Ansicht Norden

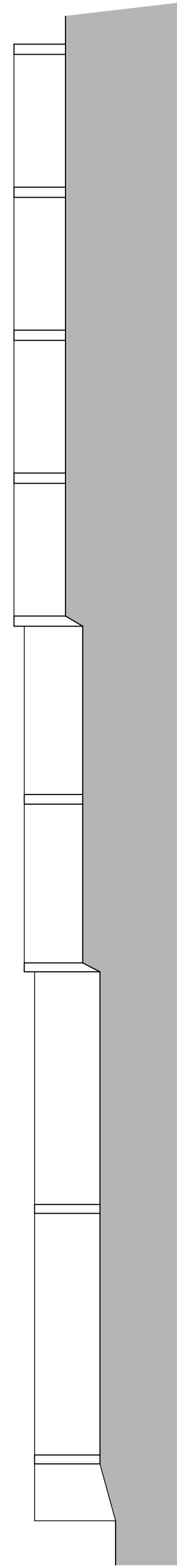

Lagerboxen - Südwesten

Schnitt 8-8

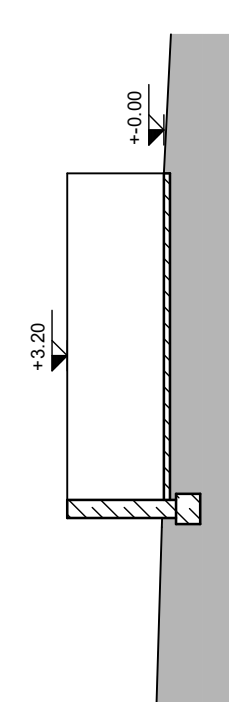

Ansicht Westen

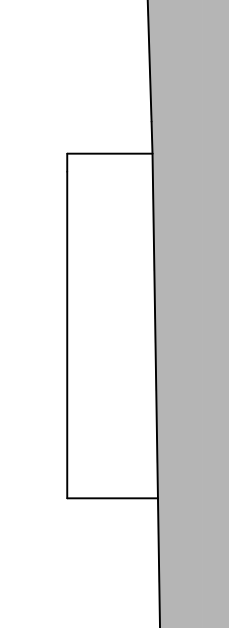

Ansicht Süden

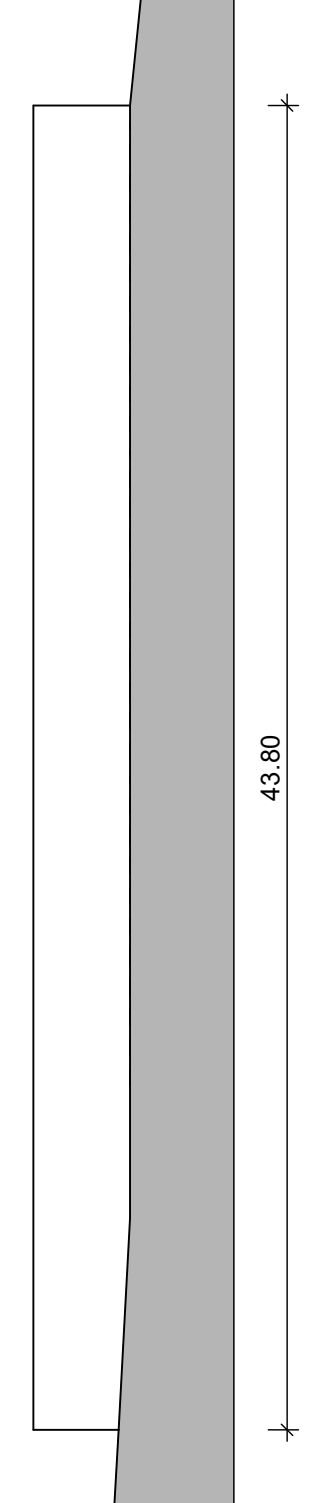

Ansicht Osten

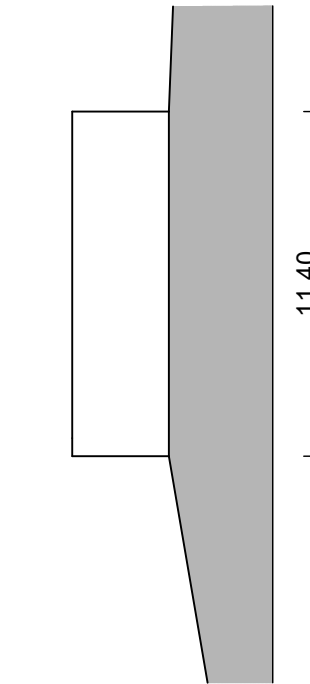

Ansicht Norden

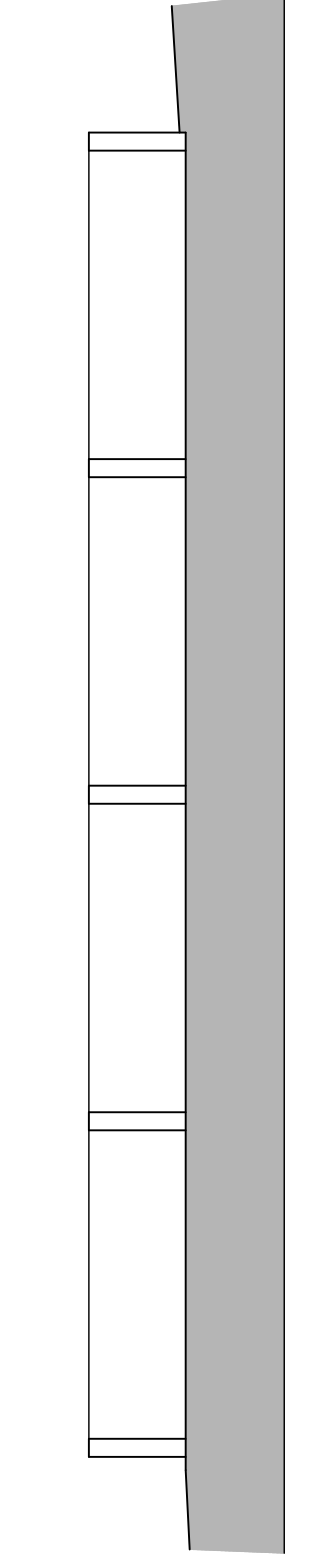

GEMEINDE ROHRBACH / ILM
LANDKREIS PFAFFENHOFEN / ILM

VORHABEN- UND ERSCHLIESSUNGSPLAN
ZUM VORHABENBEZOGENEN
BEBAUUNGSPLAN NR. 48

„SONDERGEBIET LAGERPLATZ MIT
RECYCLING- UND AUFBEREITUNGS-
ANLAGE OTTERSRIED“

MIT VERÄNDERUNG DES BEBAUUNGSPLANES NR. 48
„SOLARPARK OTTERSRIED“

Fassung vom: 12.03.2025
Verfahren gem. § 4a Abs. 3 BauGB

Planinhalt:
Teil 2: Ansichten und Schnitte
Übersichtsplan

Bauherr:

Heinut Schneider
Ottersried 22a
85298 Rohrbach / Ilm

Entwurfverfasser:

Schäfer
Architekten, Stadtplaner
Helmstraße 47
84453 Mühldorf a. Inn
Tel.: 08631 / 988 851
Fax: 08631 / 988 851
Web: www.schaefer-arch.de

Schäfer
Architekten, Stadtplaner
Helmstraße 47
84453 Mühldorf a. Inn
Tel.: 08631 / 988 851
Fax: 08631 / 988 851
Web: www.schaefer-arch.de