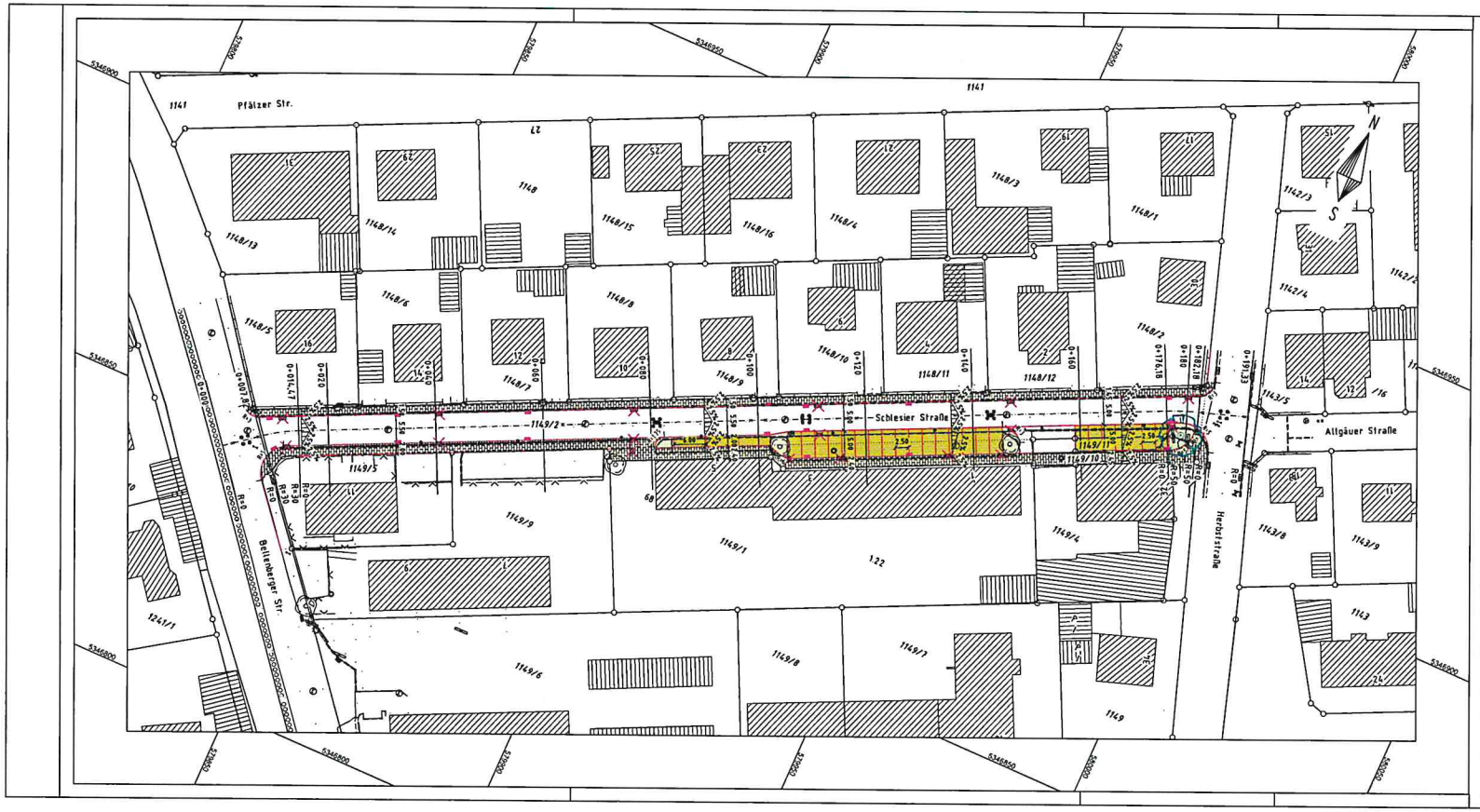

Legende

- best. Baum
- best. Straßenbeleuchtung
- best./wegf./gepl. Einlauf
- Visurbruch / Hoch- / Tiefpunkt
- Straßenfläche - Asphalt
- Gehwegfläche - Betonpflaster
- Parkplatzfläche - Splittfugenpflaster
- Grünfläche

Änderung	Datum	Bearbeiter	Index
			E
			D
			C
			B
			A

WASSERMÜLLER ULM
INGENIEURBÜRO FÜR BAUWESEN GMBH

WASSERMÜLLER ULM GMBH
INGENIEURBÜRO

Beratende Ingenieure, Sachverständige, Siedlungswasserwirtschaft, Straßenbau, Ingenieurvermessung

Hörvelsinger Weg 44
89081 Ulm
www.wassermueller.de

Telefon (0731) 96687-0
Telefax (0731) 96687-99
eMail: info@wassermueller.de

Bauherr: **Stadt Vöhringen**
Kreis Neu-Ulm

Lage:
Stadt **Vöhringen**
Stadtteil **Vöhringen**

Bauvorhaben:
Straßenbau

Sanierung Schlesier Straße

Lageplan - Entwurf

Fertigung | Beilage

Anerkannt, der Bauherr:

Auftrags-nummer 23 088 056-4 Plan Nr. 69 250 Index –

Maßstab 1:500

Koordinatensys. UTM | Höhensys. DHHN12

gefertigt	Juni 23	CHA
geprüft	Juni 23	

Ulm (Donau), den 27.06.2023

Auftrag K:\Vöhringen\Vöhringen\Schlesier Straße\GG\Schlesier Straße
Plot: LP-str-entw Stempel: stp-LP-str-entw
Legende: leg-LP-str-entw
Blatt: STRASSE-ENTW Plotbox: STR-ENTW
Blattgröße: XX x XX cm