

SCHNITT A-A

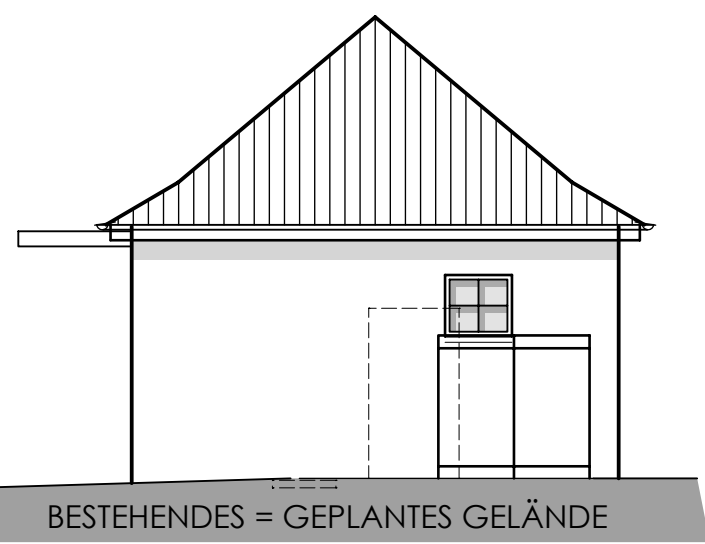

WESTANSICHT

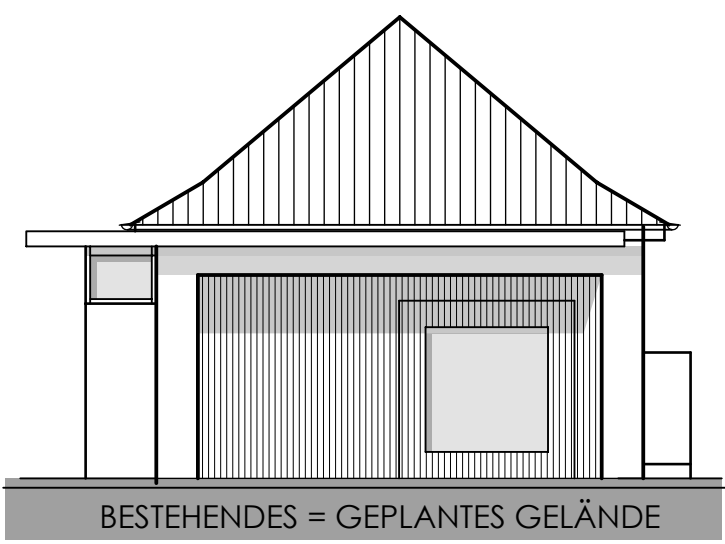

NORDANSICHT

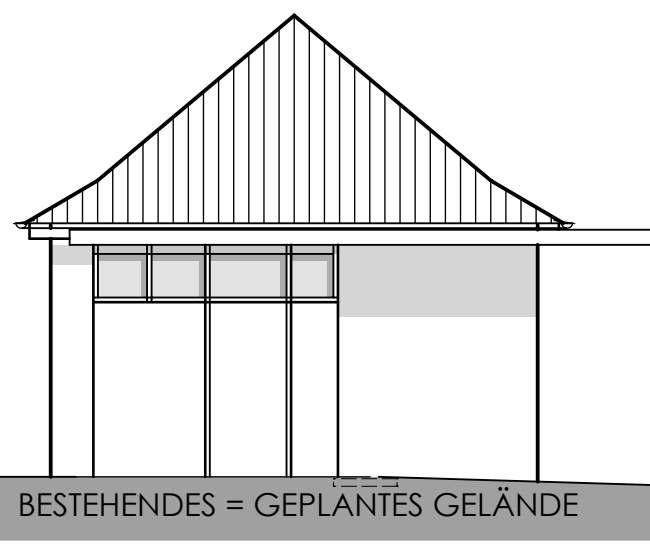

OSTANSICHT

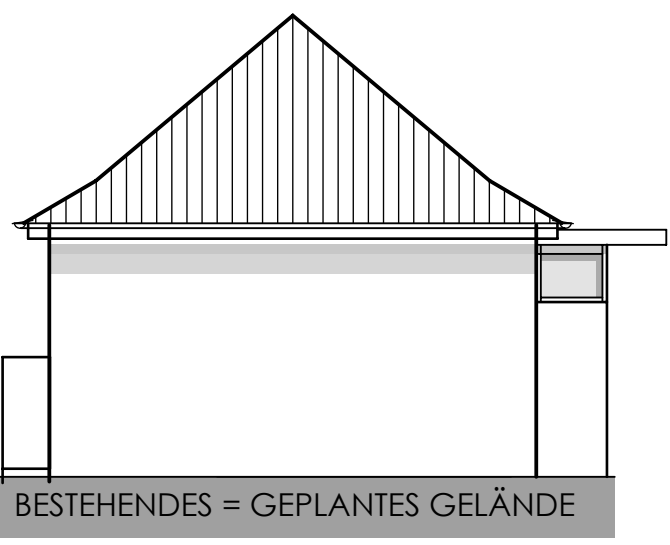

SÜDANSICHT

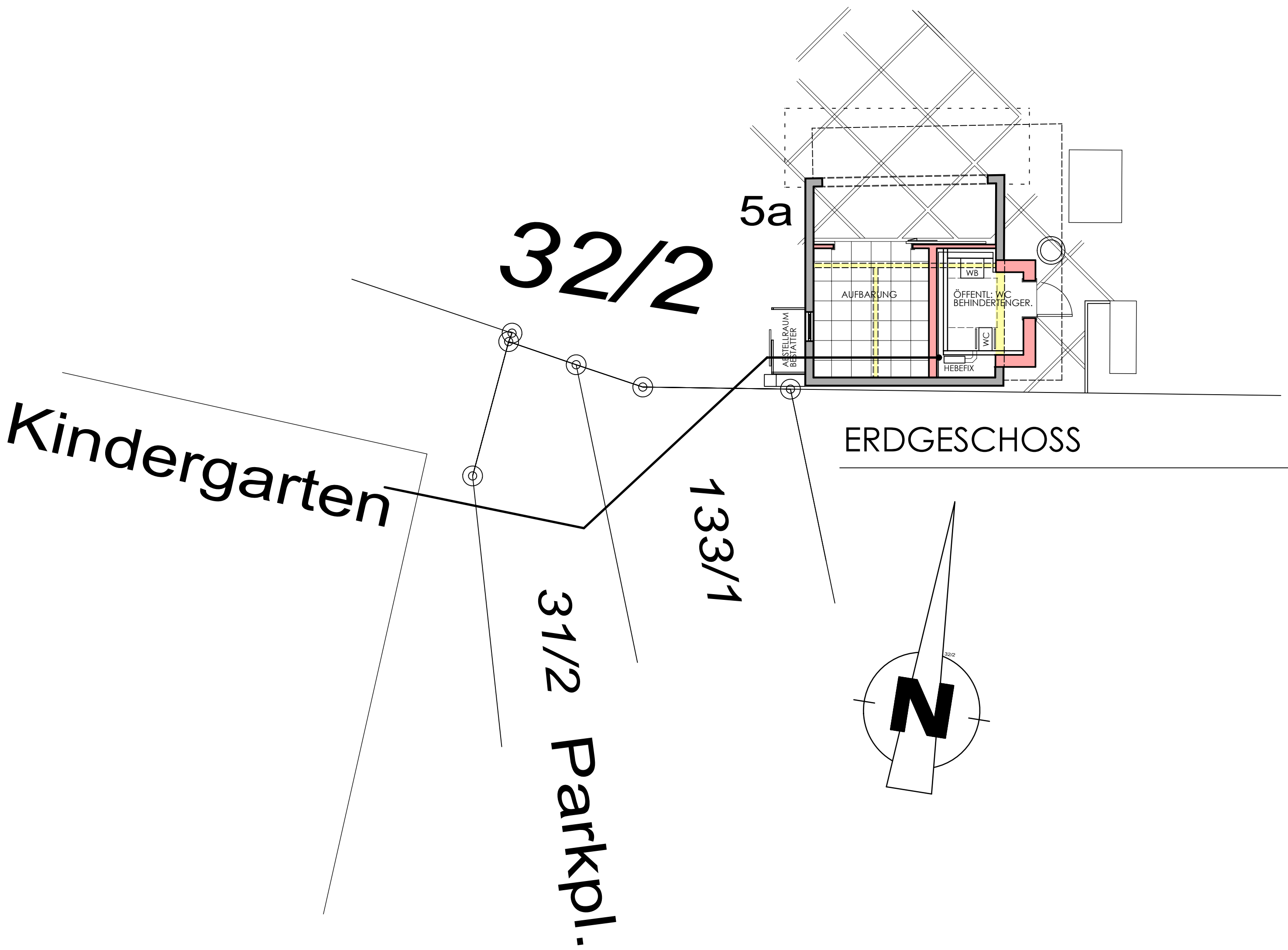

ENTWURFSPLAN

INSTANDSETZUNG AUSSEGNUMGSHALLE ANBAU WC - ANLAGE

Bauherr:

Stadt Vöhringen
Hettstedter Platz 1
89269 Vöhringen

Bauort:

Flurstück 32/2
Gemarkung Illerzell
Schulstraße 5a; 89269 Vöhringen-Illerzell

Nachbarn:

Planinhalt:

Grundrisse
Schnitt
Anischen M 1: 100
Lageplan M 1: 1000

Gemeinde:

89269 Stadt Vöhringen

Landkreis:

Neu-Ulm

Planung:

Vöhringen, 24.08.2023

Guido SchmöLz

PLANUNGSBÜRO
GUIDO SCHMÖLZ
Flößerweg 10
89269 VÖHRINGEN-Illerzell

Tel.: 07307/9566115
guido.schmoelz@t-online.de

